



FERROVIENORD

P.LE CADORNA, 14
20123 MILANO
www.ferrovienord.it
C.F. e P.I.: 06757900151

FERROVIENORD S.p.A.
SERVIZIO POTENZIAMENTO INFRASTRUTTURA
IL DIRIGENTE
Dott. Ing. Roberto Riva

Oggetto: **SOSTITUZIONE DELLE COPERTURE CONTENENTI AMIANTO
UBICATE SUI SEGUENTI FABBRICATI:
DEPOSITO PULMANN DI SOLBIATE ALBIOLO, FABBRICATO EX
STAZIONE DI LEZZA CARPESINO E TETTOIA PRESSO SSE
PORTICETTO-LUISAGO
ELABORATI GRAFICI**

Codice Commessa:
Tratta: _____ Impianto: _____

Impresa Appaltatrice:

Progettista:

Rev.	Data	Descrizione	Redatto	Controllato	Autorizzato
E					
D					
C					
B					
A					
0	FEBBRAIO 2016	PRIMA EMISSIONE	Ing. A. Turà	Ing. A. Turà	Arch. P. Agostini

TIPOLOGIA: **DIS** TRATTA: - - Impianto INIZIALE: - - Impianto FINALE: - - REPARTO: **ALT** CATEGORIA: - - / N° progressivo dell'elaborato: **004** → Elaborato successivo: - - - SCALA: ---

AGGIORNAMENTI

VISTA AEREA DEPOSITO DI
SOLBIATE ALBIOLO



PLANIMETRIA E SEZIONI

DEPOSITO DI

SOLBIATE ALBIOLO

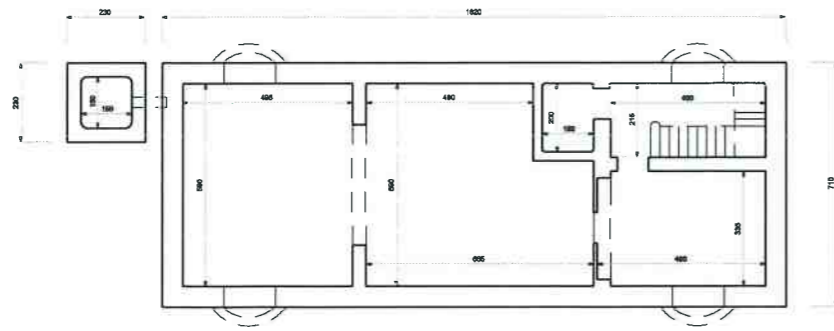

PIANO CANTINA

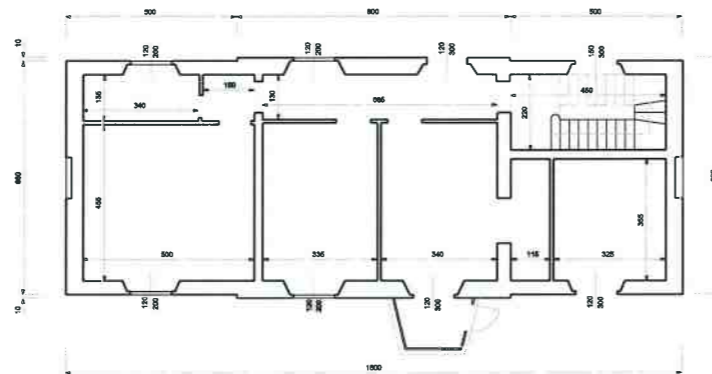

PIANO TERRENO

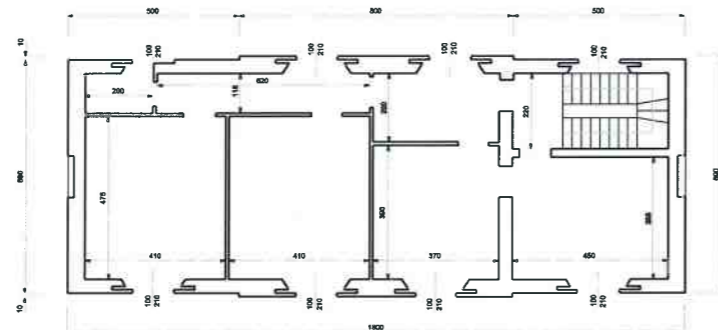

PIANO PRIMO

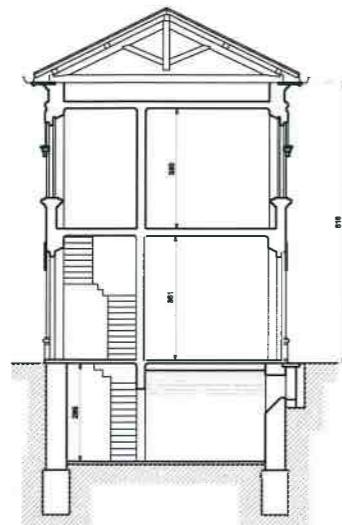

SEZIONE

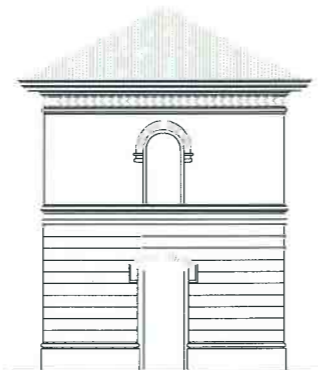

PROSPETTO LATERALE

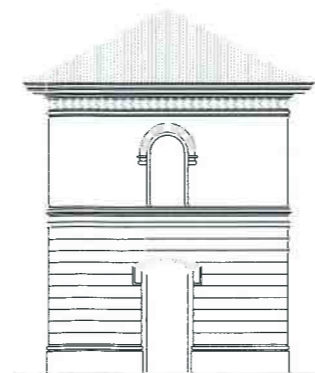

PROSPETTO LATERALE

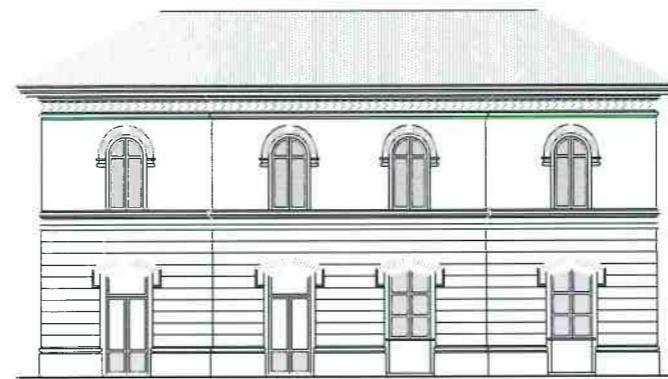

PROSPETTO LATO PIAZZALE

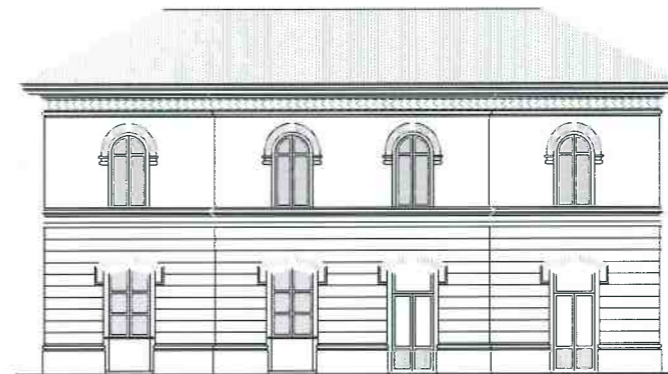

PROSPETTO LATO BINARI



M 4.2-05 A - Rev. 02

P.le CADORNA, 14
20123 MILANO
www.ferroviennord.it
C.F. e P.I.: 06757900151

Oggetto: LINEA: BOVISA - ASSO
IMPIANTO: DI LEZZA CARPESINO
COMUNE: DI ERBA

FABBRICATO VIAGGIATORI
PIANTE, SEZIONE E PROSPETTI

Proprietario:

Progettista:

Impresa Appaltatrice:

Direttore Lavori:

Rev.	Data	Descrizione	Redatto	Controllato	Autorizzato
E					
D					
C					
B					
A					

AGGIORNAMENTI

0 12 / 08 / 08 PRIMA EMISSIONE

CODIFICA ELABORATO: FAB 08.50.50 OC.V - - / 001 - - -

SCALA: 1:100

Unità Fabbricati

VISTA b

A B₁

B₂

C

20.00

60.00

42.00

20.00

40.00

VISTA c

VISTA d

VISTA a

PLANNETRA DI NOME

PER COPIA CONFORME ALL'ORIGINALE
 COMPOSTA DA N° 1 PAGINE
 MILANO, il 14 OTT. 1983



ALLEGATO ALLA DELIBERA
 N. 31722 DEL 22-9-83

2



IN FERTI LATERALE a

IL COMMITTENTE
 FERROVIE NORD MILANO S.p.A.

IL DIRETTORE DEI LAVORI

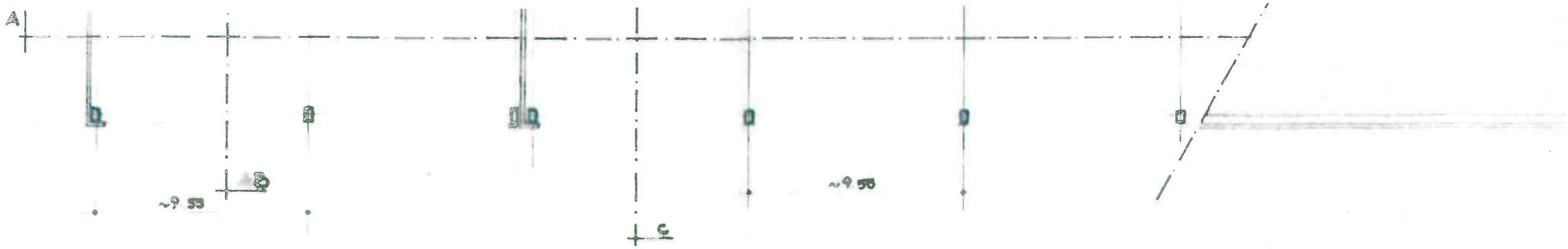

PIANTA TRAPPELLATI POSIZIONE D1/B2

VISTA DELLA COPERTURA



SEZIONE A/A

PROSPETTO LATERALE B

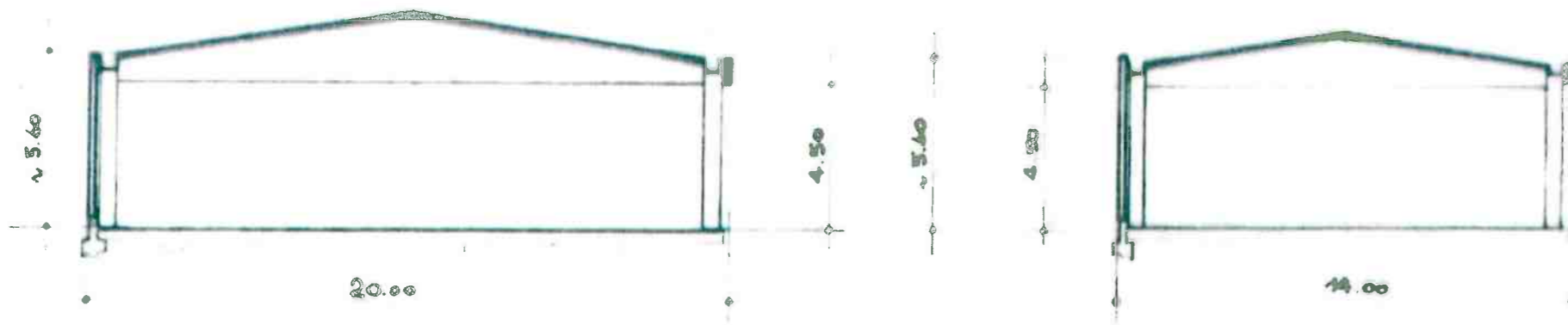

SEZIONE B/B

SEZIONE C/C