

PROSPETTO NORD
SCALA 1:100

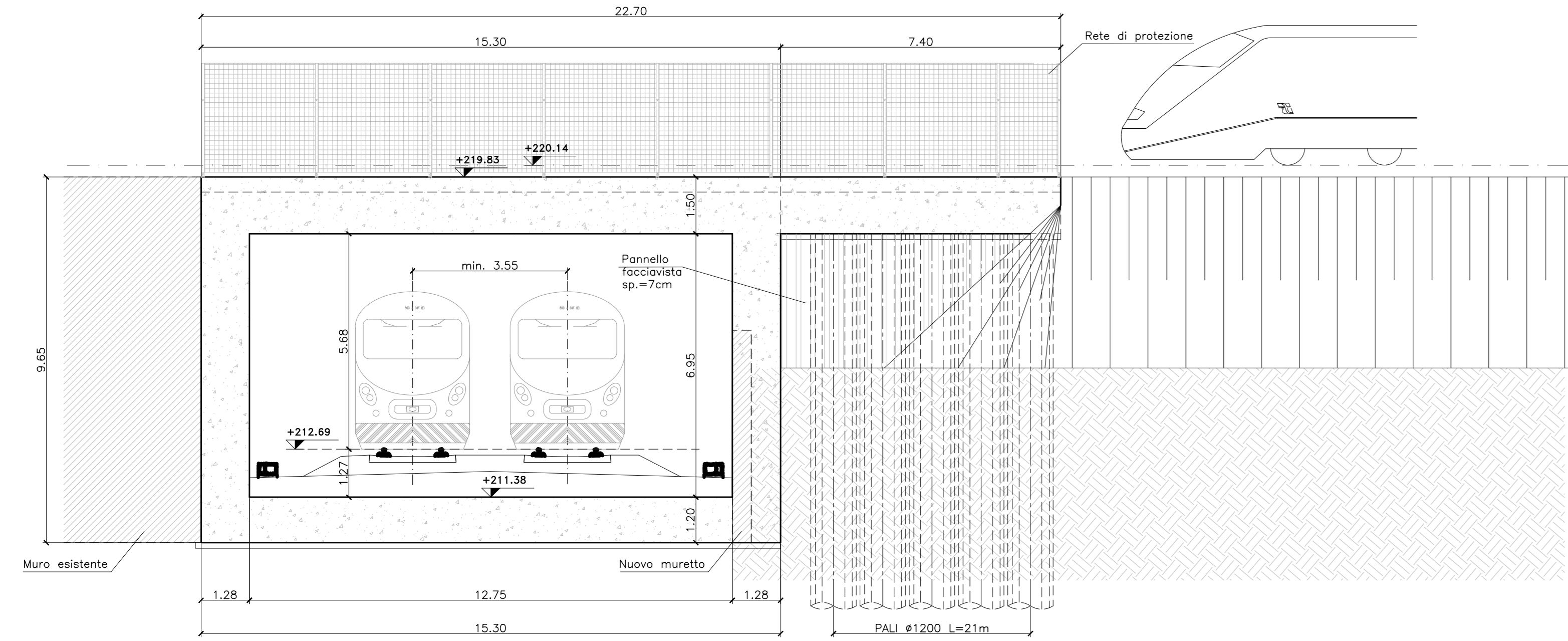

PROSPETTO SUD
SCALA 1:100

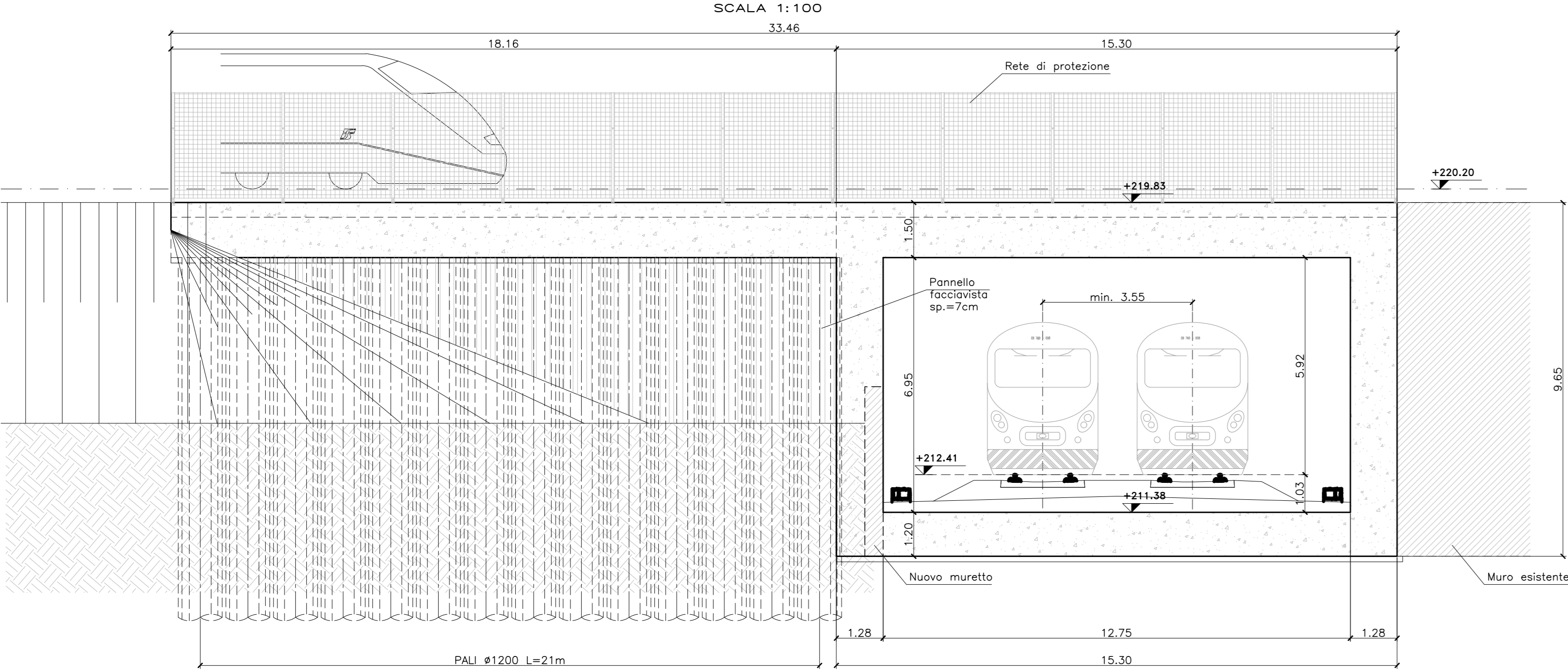

PROFILO LONGITUDINALE
SCALA 1:100

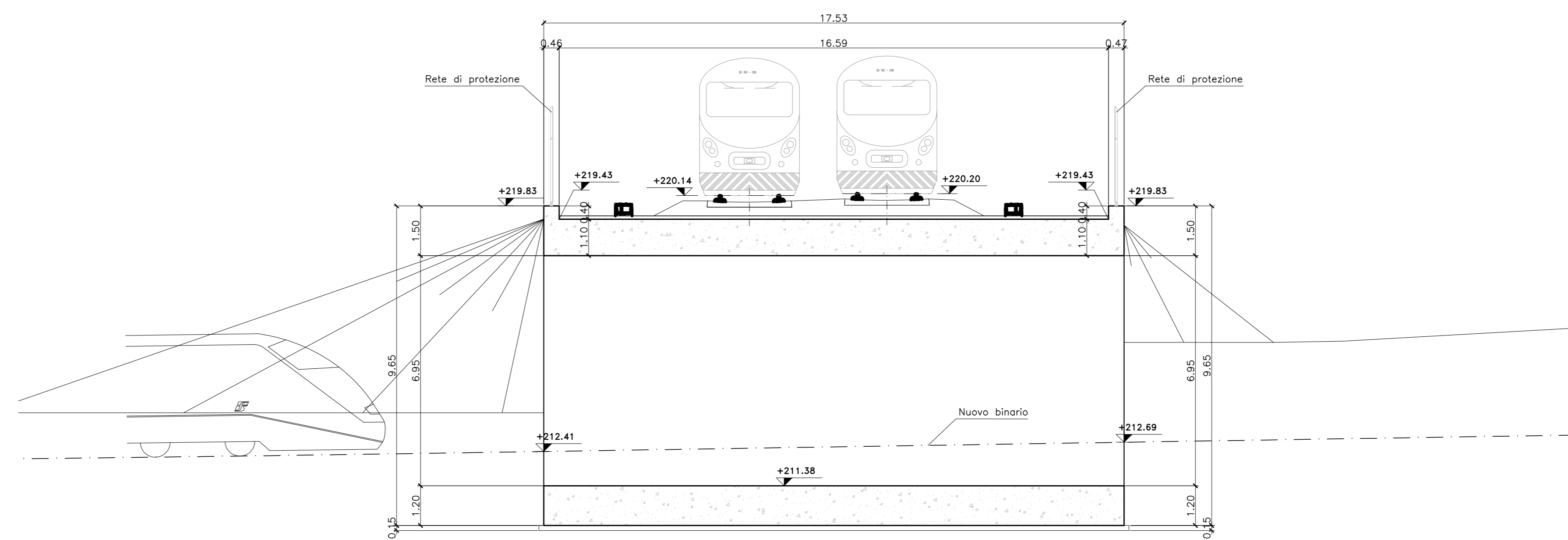

NOTE:

PER LA TABELLA MATERIALI SI RIMANDA ALL'ELABORATO R22CDd1320A02R0

Regione Lombardia
Direzione Generale Infrastrutture e Mobilità

FERROVIENORD
FNMGROUP

NORD_ING
FNMGROUP

CODICE COMPLESSIVO: **R22C** | LIVELLO PROGETTAZIONE: **D** | D.P.N.: **2017/0** | PROGETTAZIONE QUANTITATIVA: **12/8** | CATEGORIA OPERA: **QA** | NUMERO OPERA: **02** | REVISIONE: **R0** | SCALA: **1:100**

RADDOPPI FERROVIARI SEVESO-MEDA - SEVESO-CAMNAGO E OPERE SOSTITUTIVE PL IN COMUNE DI SEVESO (prog. km 20+927 - 21+426)
Progetto Definitivo

ELABORATI GRAFICI - RISOLUZIONE INTERFERENZE RFI E SP EX35
PLANIMETRIA GENERALE E PROSPETTI OPERA RISOLUZIONE INTERFERENZA RFI
Raddoppio ferroviario Seveso-Meda

Revisioni	Data	Descrizione	Redatto	Controllato
3	-	-	-	-
2	-	-	-	-
1	-	-	-	-
0	01/01/2020	PRIMA EMISSIONE	-	-

NORD_ING | **NORD_ING S.r.l.** | **FERROVIENORD** | **FERROVIENORD S.p.A.**
DIREZIONE SVILUPPO INFRASTRUTTURE
Ing. Marco Mariani

Progettista: **NORD_ING** | Collaborazione: **INGEGNERIA DELLA VITA** | REDATTO: **ING. MARCO MARIANI** | CONTROLLATO: **ING. MARCO MARIANI** | APPROVATO: **ING. MARCO MARIANI** | DATA: **01/01/2020**