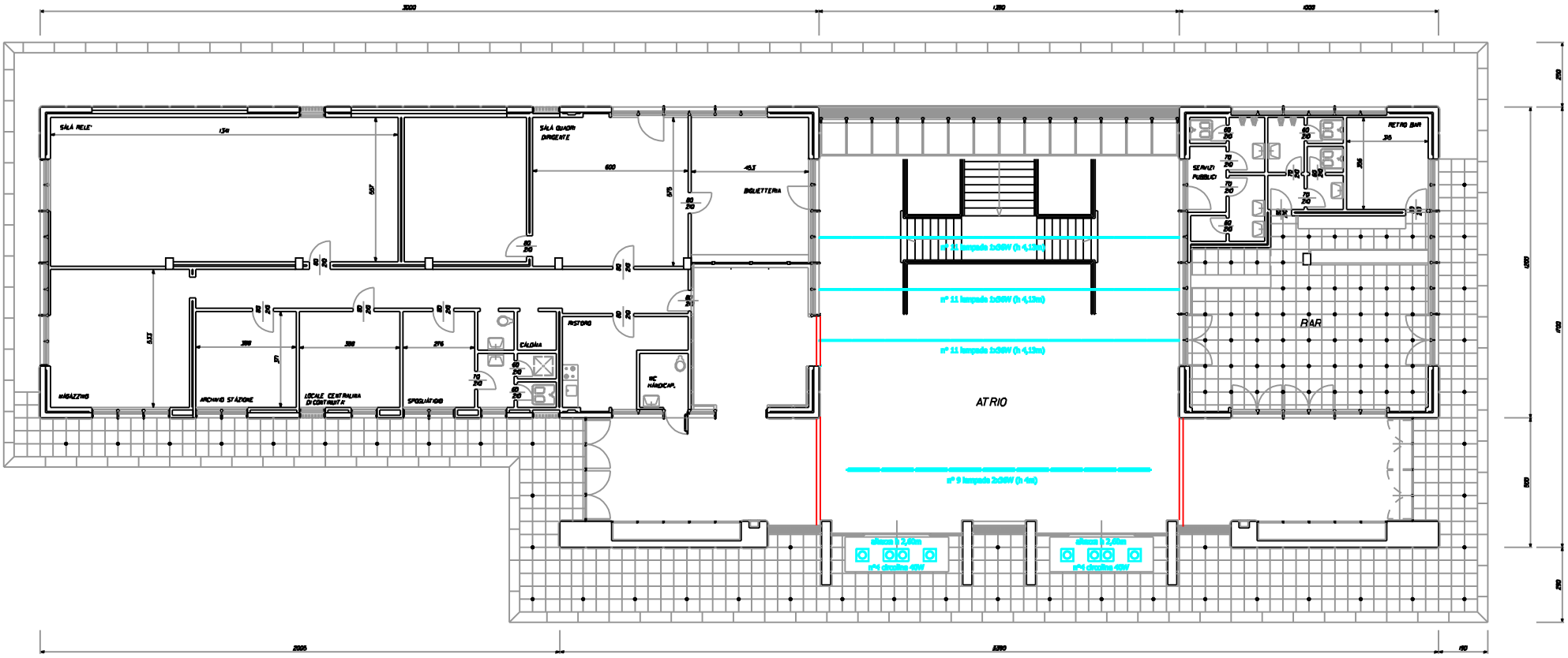
SALA RELE'
SALA QUADRI DIRIGENTE
BIGLIETTERIA
SERVIZI PUBBLICI
RETRO BAR
BAR
RISTORO
CALDAIA
WC HANDICAP
MAGAZZINO
ARCHIVIO STAZIONE
LOCALE CENTRALINA DI CONTROLLO
SPOGLIATOIO
ATRIO
n° 11 lampade 1x36W (h 4,12m)
n° 11 lampade 1x36W (h 4,12m)
n° 11 lampade 1x36W (h 4,12m)
n° 9 lampade 2x36W (h 4m)
alzata h 2,40m
n°4 circolina 40W
alzata h 2,40m
n°4 circolina 40W

PIANTA